PRIMATES
Cebuella pygmaea
TITÍ PIGMEO

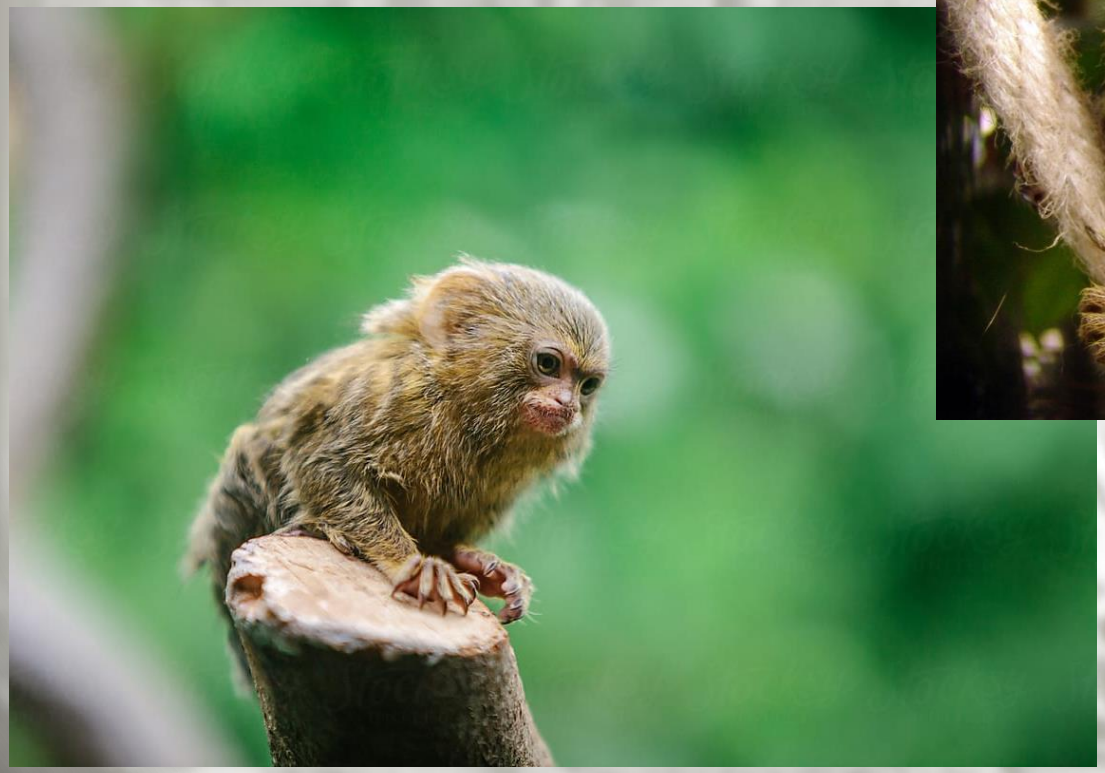

Leo Vega Lamas
1º ESO

23/11/2024

Taxonomía

A taxonomía é a ciencia que serve para clasificar os seres vivos e os taxóns son os grupos nos que se clasifican.

TAXONOMÍA DO TITÍ PIGMEO

Reino: Animal

Filo: Cordados

Clase: Mamíferos

Orde: Primates

Familia: Calítrícidos

Xenero: Cebuella

Especie: *Cebuella pygmaea*

Anatomía

O Tití pigmeo é o mono máis pequeno do mundo.

A súa pelaxe é fina e de cores que varían dende o gris ao castaño, destacando algúns de amarelos e negros. A parte inferior é de cor variado entre o vermello e o branco.

Ten a cara rodeada dunha gran melena que oculta as orellas. A cola é moi longa e está rodeada de aneis escuros.

As súas patas dianteiras son máis curtas que as traseiras, ademáis ten garras nos dedos salvo no dedo gordo do pé que ten unha uña plana.

O SEU TAMAÑO

Lonxitude do corpo: 12-15 cm

Lonxitude da cola: 17-23 cm

Peso: 116-120 gr

Alimentación

Son omnívoros e aliméntanse de savia dos árboles, froitos e insectos, destacando os saltóns, as abellas e as libélulas.

Hábitat

Habitan en bosques tropicais da Amazonia occidental, preto de cursos de auga onde abunden árbores e insectos

Reprodución

Teñen reprodución sexual. Normalmente teñen dúas crías cada seis meses, a xestación dura entre 19 e 20 semanas e o período de lactancia comprende os tres primeiros meses.

DATOS

Xestación: 140 días

Camada: 1-2 crías

Madurez sexual: 18-24 meses

Comportamento

Viven en grupos pequenos formados entre 3 e 8 individuos. Son normalmente diurnos. A primeira actividade é alimentarse seguido de actividades sociais como acicalamento mutuo, aseo e xogos.

Ante un posible depredador, todo o grupo se reúne e ataca ao intruso, ou deciden quedarse inmóviles hasta que a amenaza desapareza.

CANTO VIVEN

En liberdade: 12 anos

En cautiverio: 18 anos
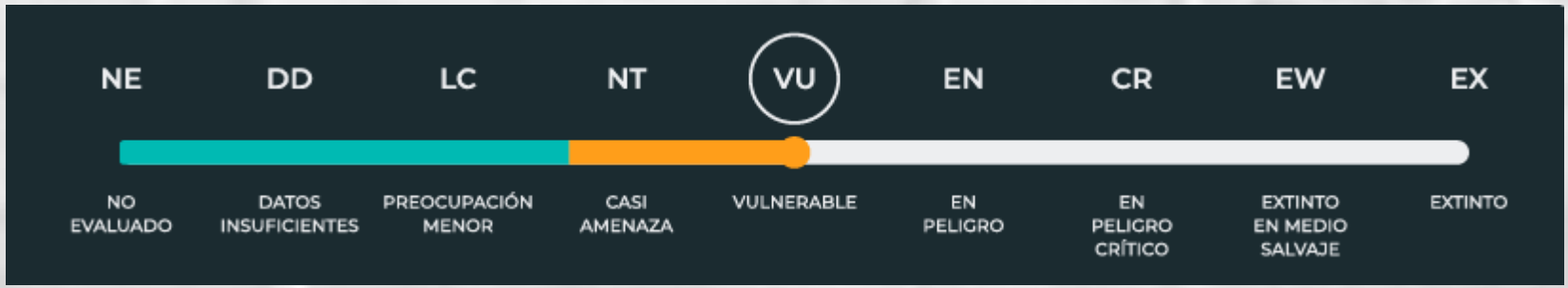
Número de exemplares